"Les Villas d'Emios"
Bourguébus

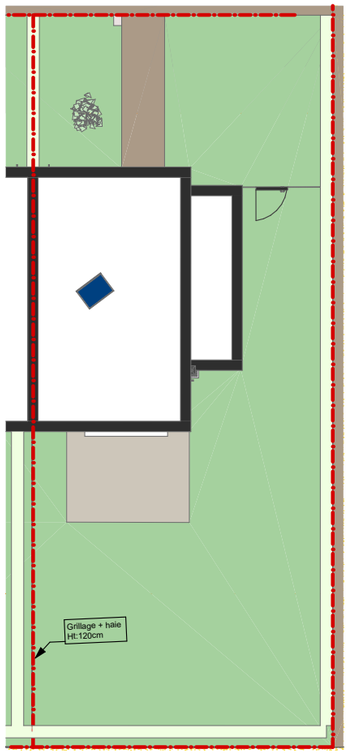

PLAN DE MASSE

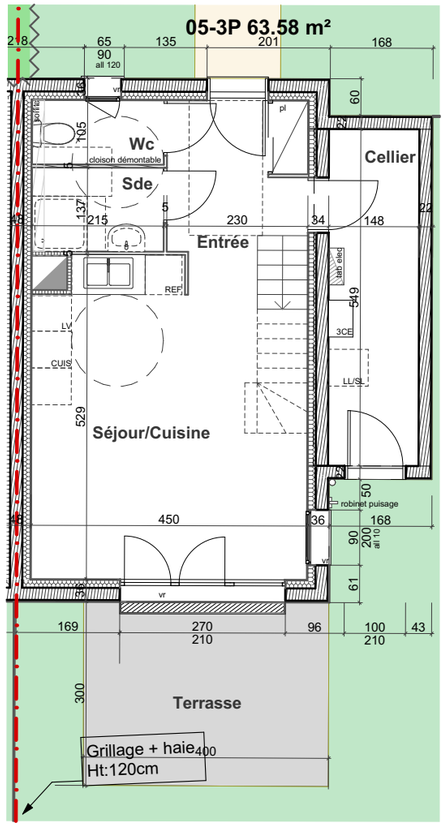

REZ DE CHAUSSEE

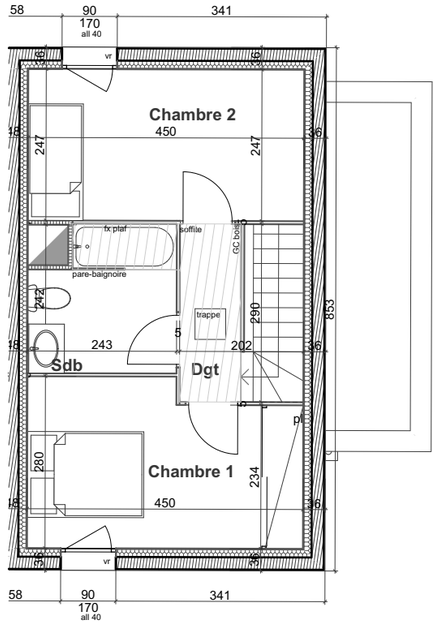

ETAGE

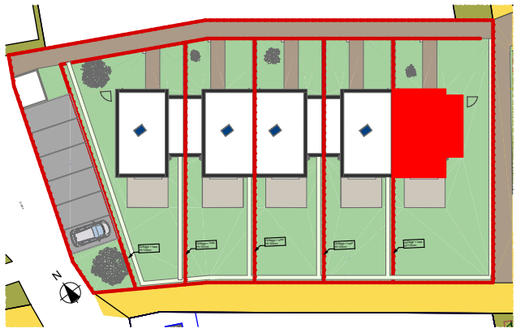

PLAN DE REPERAGE

Maison n°05 - 3P
Lot 27

05, Rez de Chaussée		
	Entrée	5,42
	Sde	2,94
	Séjour/Cuisine	21,91
	Wc	2,26
05, Etage		
	Chambre 1	11,65
	Chambre 2	11,12
	Dgt	2,90
	Sdb	5,38
TOTAL		**63.58 m²**
05, Annexes		
	Cellier	7,95
	Jardin arrière	146,29
	Jardin avant	14,43
	Parcelle	233,12
	Terrasse	12,02

Façade Nord sur entrée

Façade Sud sur jardin

FACADES

Nota: ce plan est susceptible d'être légèrement modifié en fonction des nécessités techniques et de la réalisation en ce qui concerne les dimensions libres et l'équipement. Les canalisations et radiateurs ne sont pas figurés.

0 1 2 3 4 5

Caen, le mercredi 13 avril 2022

Architectes MILLET-CHILOU-GARDETTE

Partélios Habitat