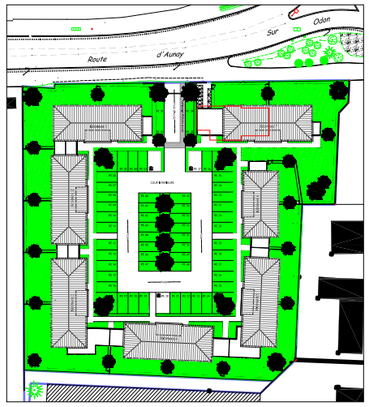

Plan d'Ensemble
SITUATION

Résidence "Clos Tamarii"

Route d'Aunay sur Odon - 14930 ETERVILLE

BATIMENT 7

1er ETAGE

Lot N°712 - 3Pièces

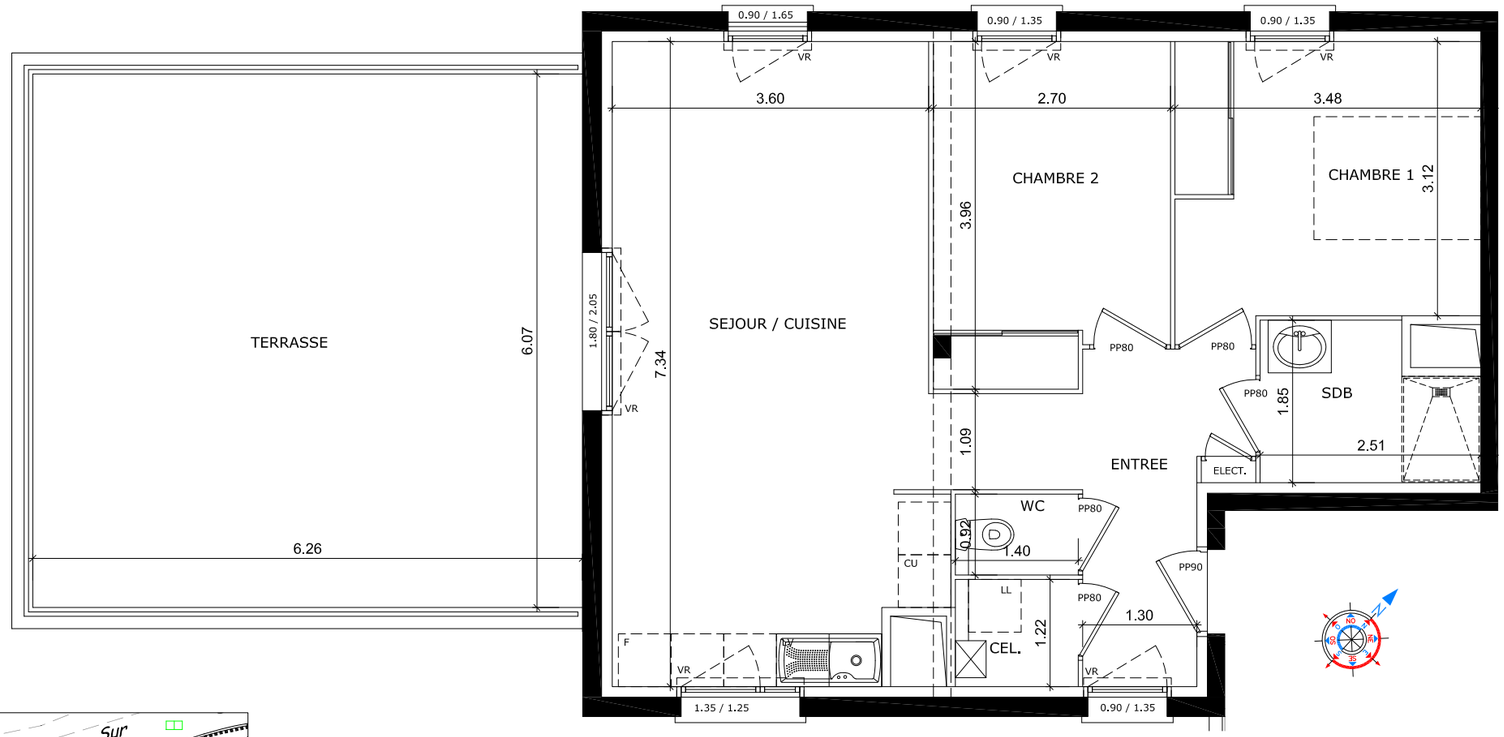

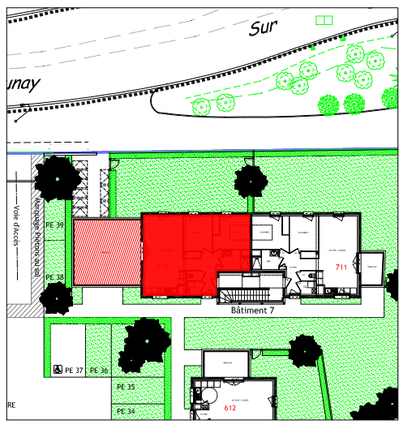

Logement

Partélios Groupe
Créateur d'habitat

INVESTIR IMMOBILIER NORMANDIE
FILIALE DE SOGEPROM

Date: 18 MARS 2019	Modifications:

TABLEAU DES SURFACES

	Habitables	Utiles
Entrée	5.81 m²	5.81 m²
Séjour-Cuisine	28.19 m²	28.19 m²
Chambre 1	11.14 m²	11.14 m²
Chambre 2	10.09 m²	10.09 m²
SDB	4.07 m²	4.07 m²
Wc	1.29 m²	1.29 m²
Cellier	1.71 m²	1.71 m²

Total:	62.30 m²	62.30 m²

Terrasse		37.97 m²

0m 1 2 3 4
0.50

Nota:ce plan est susceptible d'être légèrement modifié en fonction des nécessités techniques de la réalisation en ce qui concerne les dimensions libres et les équipements.
Les retombées,soffites,canalisations et radiateurs ne sont pas figurés.

BIENVENU
Architectes