

Document graphique

parcelle n°6
maison de 4 pièces en R+1

Acquéreur:

HEROUVILLE SAINT CLAIR

Calvados - Bd des Belles Portes
10 maisons de ville
Accession Sociale

■ Sylvie THOMASSE
■ Rafaël NEGRETTI

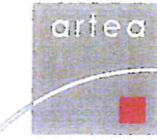

CAEN le 15 janvier 2010
document non contractuel

La surface de la parcelle est approximative et sera précisée après bornage

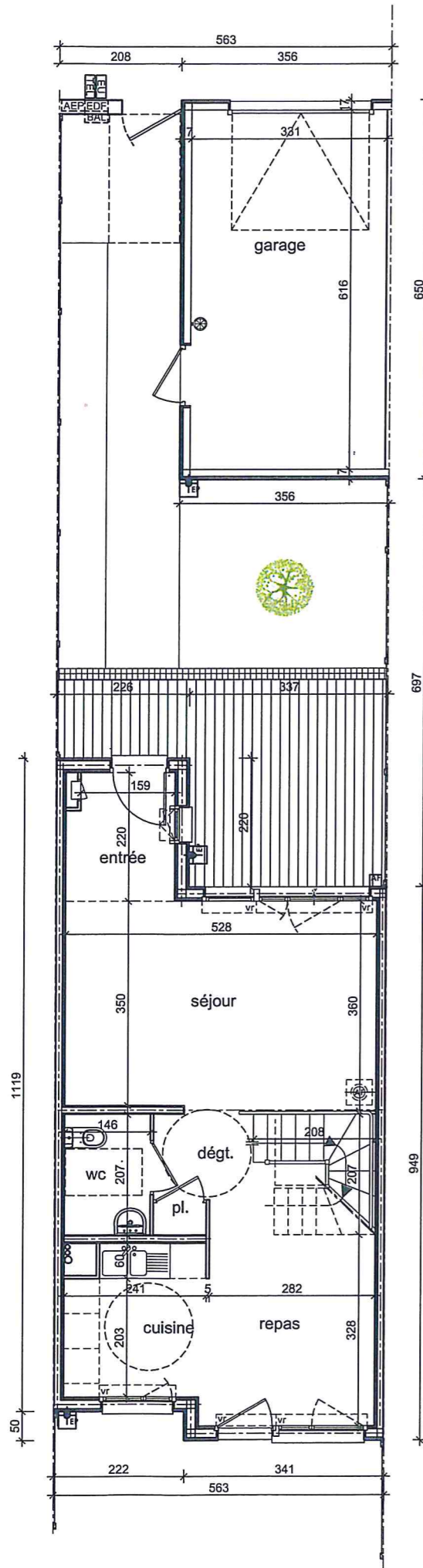

Rez de chaussée 1/1000^e

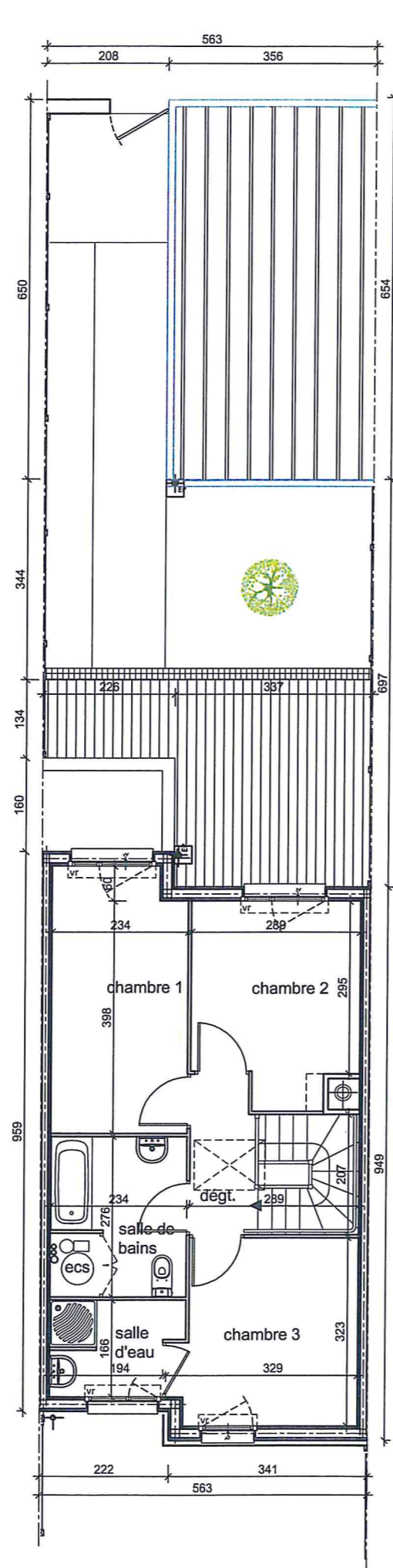

Etage 1/1000^e

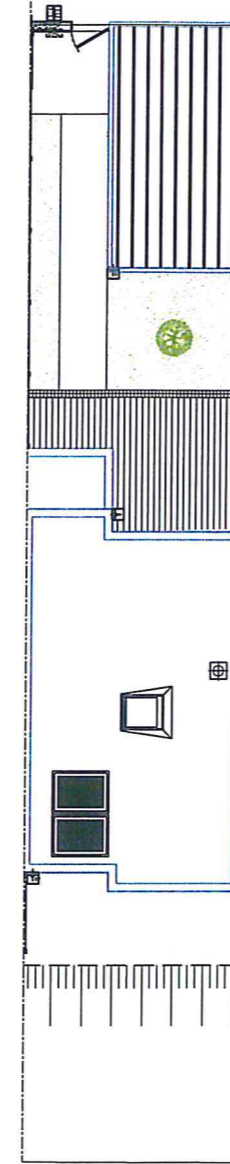

parcelle n°6 - 170.00m² environ
Plan masse parcelle 1/200^e

SURFACES HABITABLES m ²	
rez-de-chaussée	
entrée	3.89
séjour	18.80
wc	3.02
cuisine	6.08
repas	11.21
dégagement	2.72
placard	0.49
étage	
chambre 1	10.42
chambre 2	9.29
chambre 3	9.76
salle de bain	5.42
salle d'eau	3.45
chauffe-eau	0.94
dégagement	3.05
TOTAL	88.54
garage	20.39

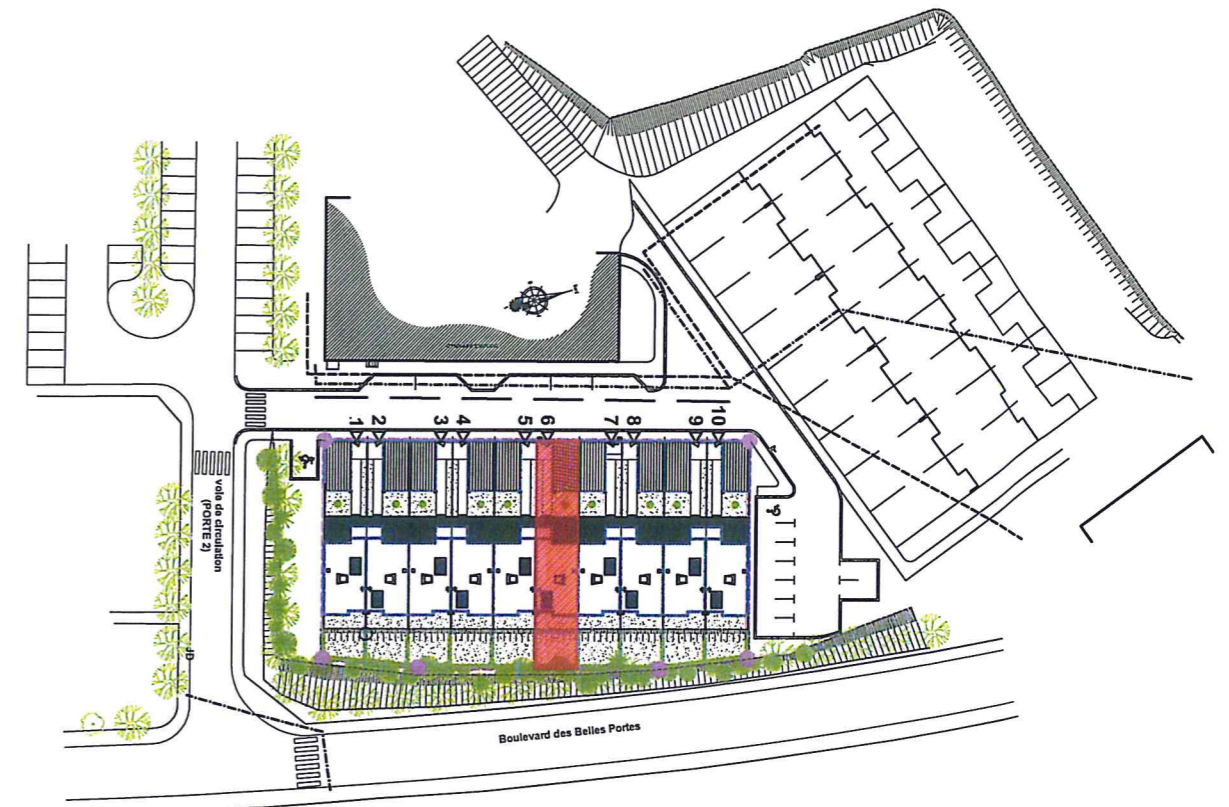

Plan masse général 1/1000^e

