Nord Est - 1/200

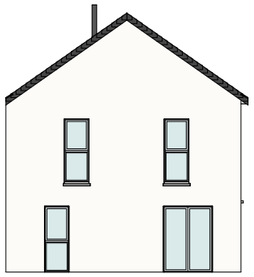

Sud Ouest - 1/200

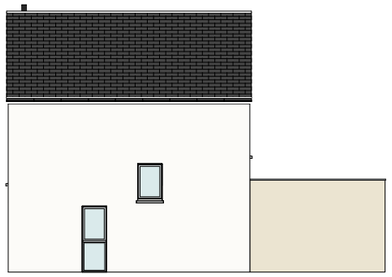

Sud Est - 1/200

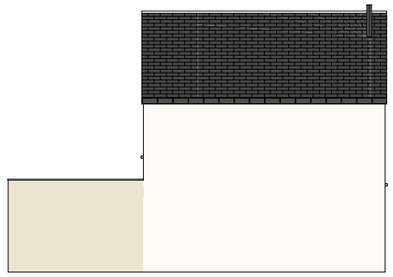

Nord Ouest - 1/200

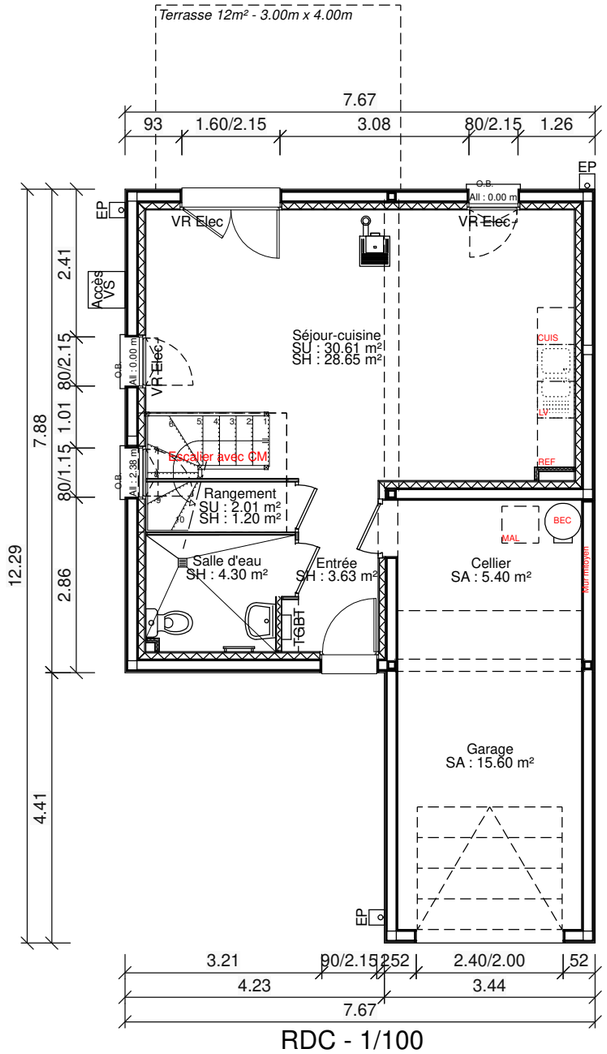

RDC - 1/100

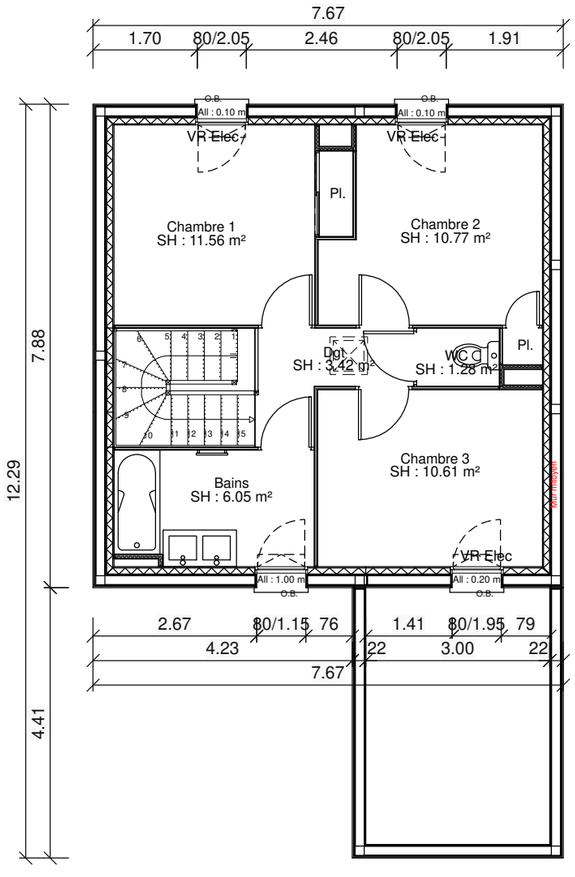

Etage - 1/100

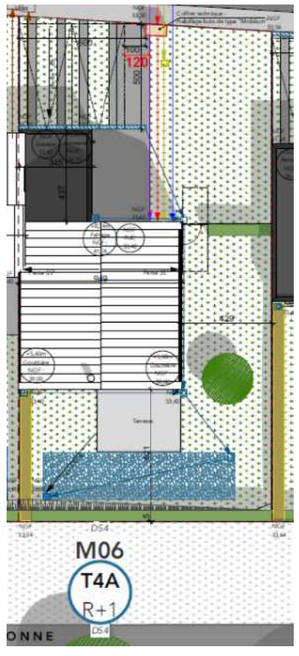

SURFACES HABITABLES

REZ-DE-CHAUSSEE

Entrée	3,63 m²
Pl.	0,23 m²
Salle d'eau	4,30 m²
Rangement	1,20 m²
Séjour-cuisine	28,65 m²
Total	**38,01 m²**

R+1

Dgt	3,42 m²
Chambre 1	11,56 m²
Chambre 2	10,77 m²
Chambre 3	10,61 m²
Bains	6,05 m²
WC	1,28 m²
Pl.	0,39 m²
Total	**44,08 m²**
TOTAL HAB.	**82,09 m²**

SURFACES ANNEXES

REZ-DE-CHAUSSEE

Rangement	0,81 m²
Séjour-cuisine	1,96 m²
Total	**2,77 m²**
TOTAL ANN.	**2,77 m²**

SURFACES GARAGE

REZ-DE-CHAUSSEE

Garage	15,60 m²
Cellier	5,40 m²
Total	**21,00 m²**
TOTAL GARAGE	**21,00 m²**

Surface de terrain = 284.00m²
Surface de jardin = 163.00m²

Ce plan est extrait du dossier de permis de construire. Les plans techniques sont en cours de réalisation. En raison d'impératifs techniques, des modifications sont susceptibles de faire évoluer le plan et cotations. Les poutres, poteaux, soffites, canalisations et faux plafond n'apparaissent pas systématiquement. Les radiateurs ne sont figurés. Les meubles et éléments de cuisine ne sont qu'indicatifs. Seuls seront fournis les équipements figurant dans la notice descriptive annexée à la vente.

Partélios Habitat

LOGT M06 - T4A Parc Saint Ursin 14470 COURSEULLES SUR MER	**Plan de vente** Dessiné par : /DC// Projet n°: B02872 P1642(2)