Est - Sud Est - 1/200

Ouest - Nord Ouest - 1/200

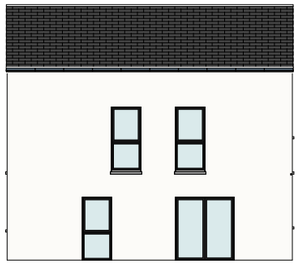

Sud - Sud Ouest - 1/200

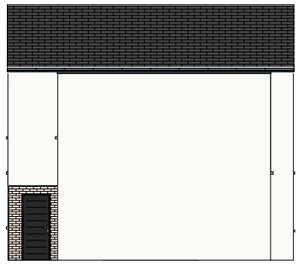

Nord - Nord Est - 1/200

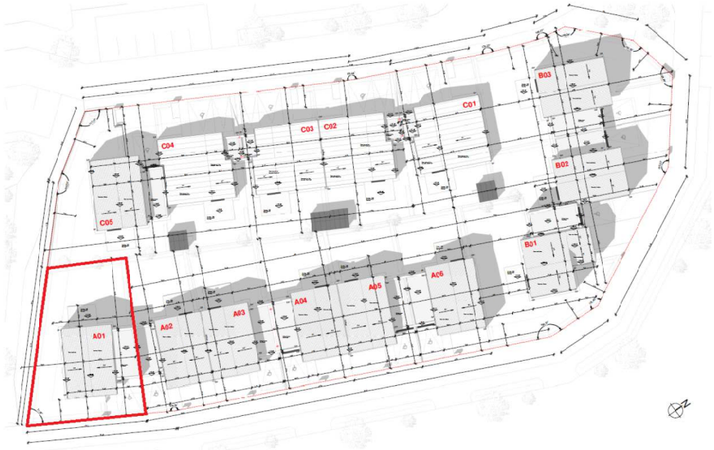

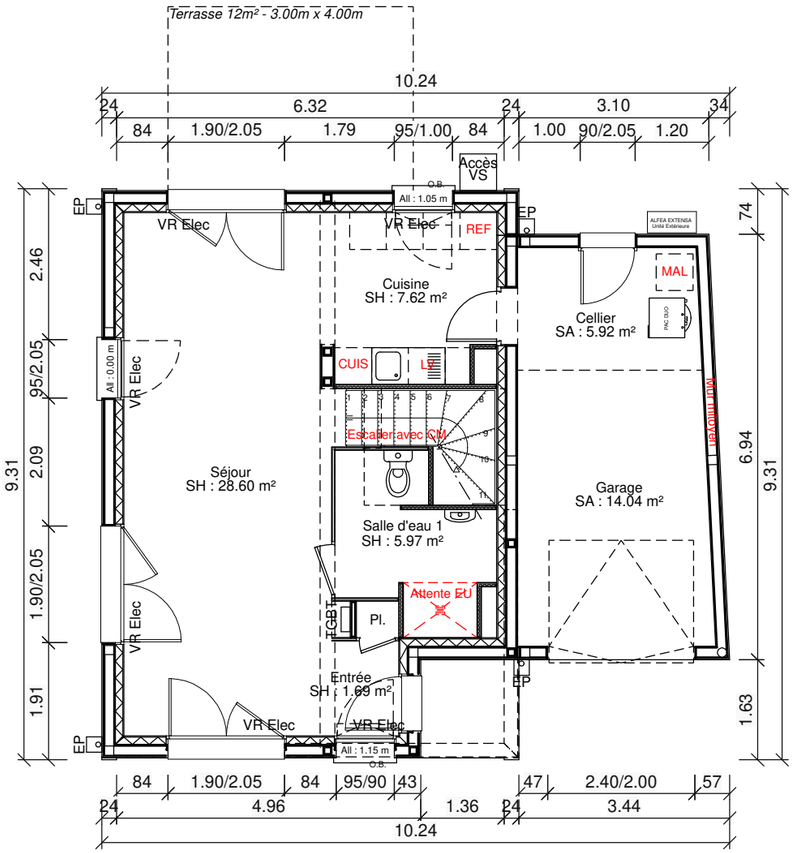

RDC - 1/100

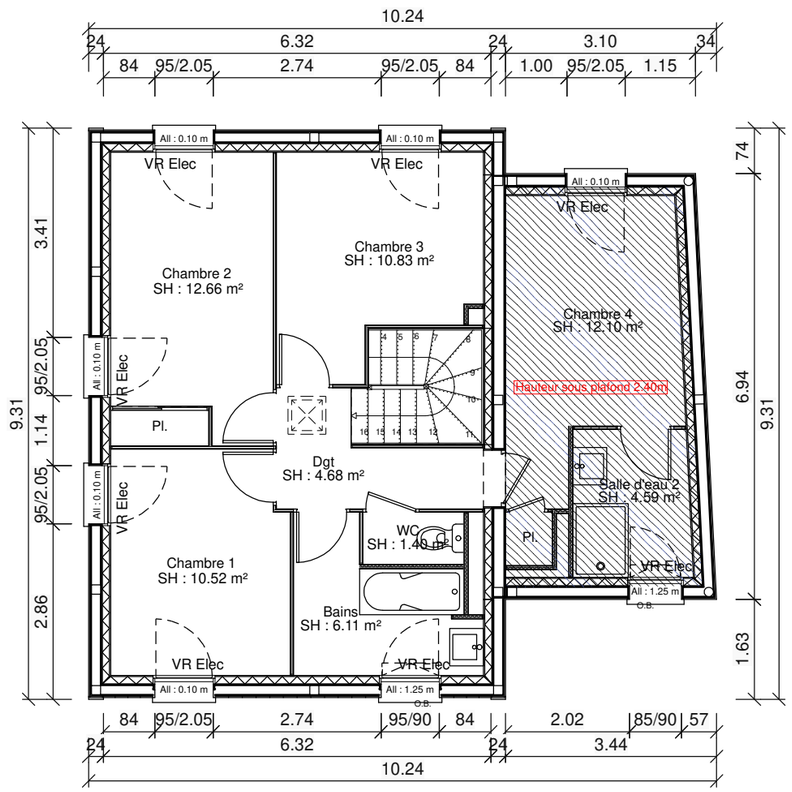

Etage - 1/100

SURFACES HABITABLES

REZ-DE-CHAUSSEE

Entrée	1,69 m²
Pl.	0,41 m²
Pl.	0,18 m²
Séjour	28,60 m²
Salle d'eau 1	5,97 m²
Cuisine	7,62 m²
Total	**44,47 m²**

R+1

Dgt	4,68 m²
Bains	6,11 m²
Chambre 1	10,52 m²
Chambre 2	12,66 m²
Chambre 3	10,83 m²
WC	1,40 m²
Chambre 4	12,10 m²
Pl.	0,66 m²
Salle d'eau 2	4,59 m²
Total	**63,55 m²**
TOTAL HAB.	**108,02 m²**

SURFACES GARAGE

REZ-DE-CHAUSSEE

Garage	14,04 m²
Cellier	5,92 m²
Total	**19,96 m²**
TOTAL GARAGE	**19,96 m²**

Surface de terrain = 290.40m²
Surface de jardin = 179.50m²

Ce plan est extrait du dossier de permis de construire. Les plans techniques sont en cours de réalisation. En raison d'impératifs techniques, des modifications sont susceptibles de faire évoluer le plan et cotations. Les poutres, poteaux, soffites, canalisations et faux plafond n'apparaissent pas systématiquement. Les radiateurs ne sont figurés. Les meubles et éléments de cuisine ne sont qu'indicatifs. Seuls seront fournis les équipements figurant dans la notice descriptive annexée à la vente.

Partélios Habitat

LOGT T5V1 - A01 Le Clos du Colombier 14880 COLLEVILLE MONTGOMERY	**Plan de vente** Dessiné par : /DC// Projet n°: B02849 P1620(2)