Ouest - Nord Ouest - 1/200

Est - Sud Est - 1/200

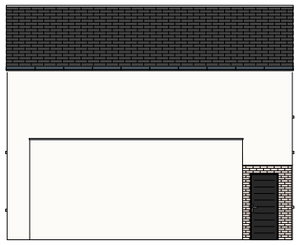

Nord - Nord Est - 1/200

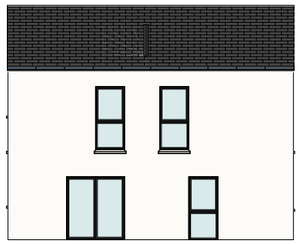

Sud - Sud Ouest - 1/200

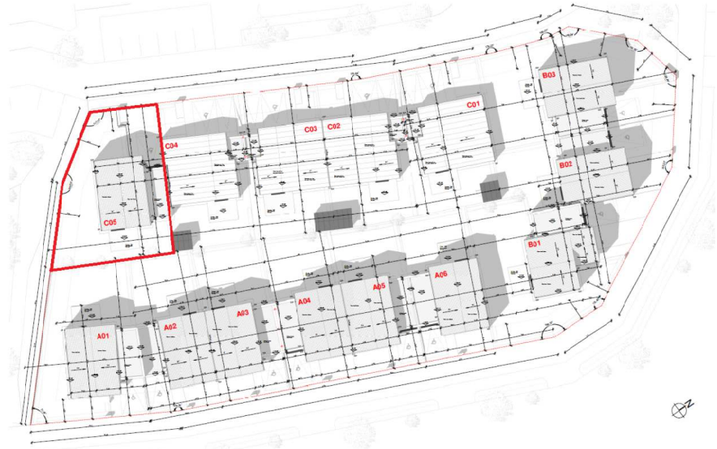

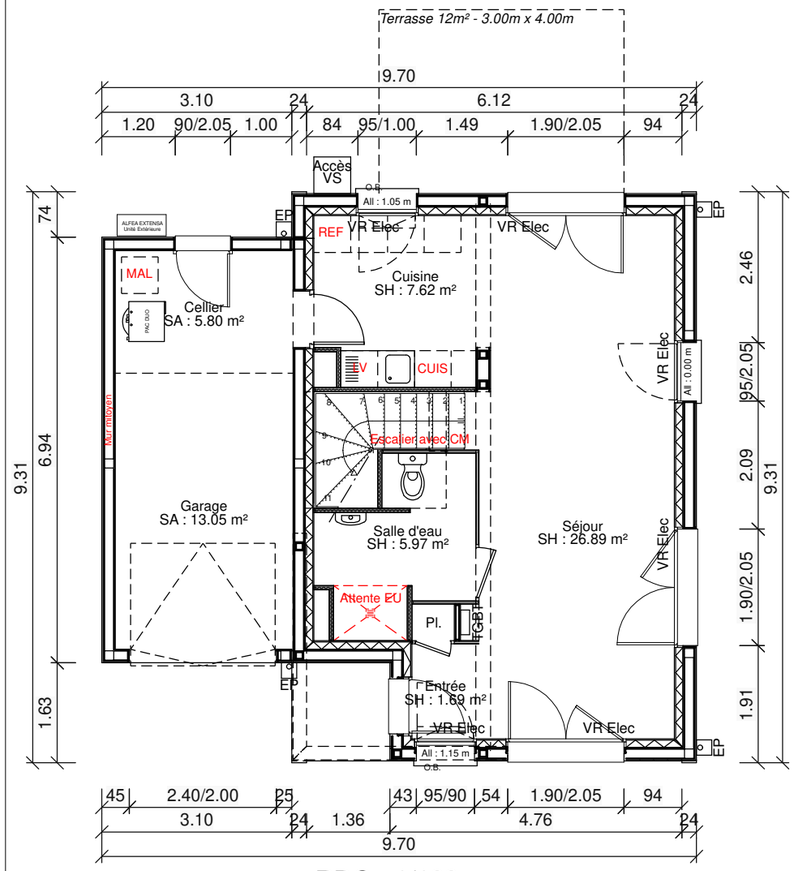

RDC - 1/100

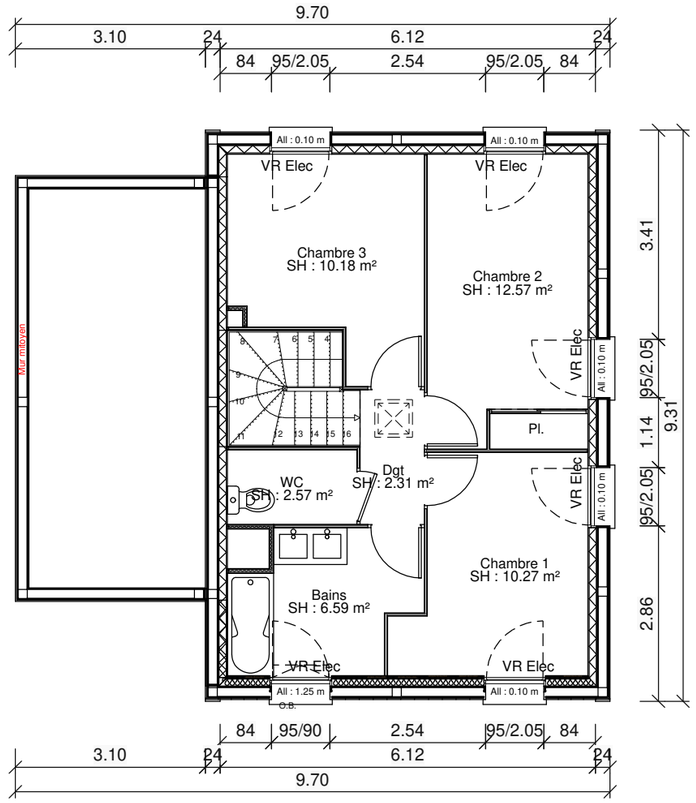

Etage - 1/100

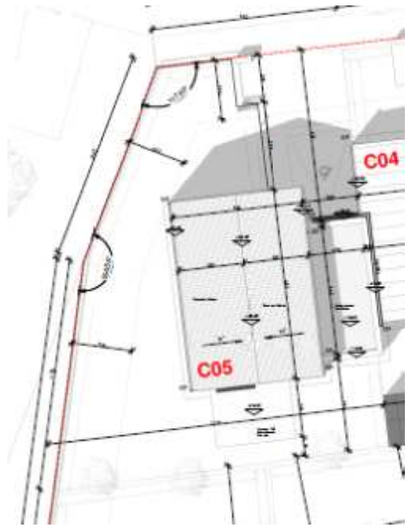

SURFACES HABITABLES

REZ-DE-CHAUSSEE

Entrée	1,69 m²
Pl.	0,41 m²
Pl.	0,18 m²
Séjour	26,89 m²
Salle d'eau	5,97 m²
Cuisine	7,62 m²
Total	**42,76 m²**

R+1

Dgt	2,31 m²
Bains	6,59 m²
Chambre 1	10,27 m²
Chambre 2	12,57 m²
Chambre 3	10,18 m²
WC	2,57 m²
Total	**44,49 m²**
TOTAL HAB.	**87,25 m²**

SURFACES GARAGE

REZ-DE-CHAUSSEE

Garage	13,05 m²
Cellier	5,80 m²
Total	**18,85 m²**
TOTAL GARAGE	**18,85 m²**

Surface de terrain = 286.05m²
Surface de jardin = 162.05m²

Ce plan est extrait du dossier de permis de construire. Les plans techniques sont en cours de réalisation. En raison d'impératifs techniques, des modifications sont susceptibles de faire évoluer le plan et cotations. Les poutres, poteaux, soffites, canalisations et faux plafond n'apparaissent pas systématiquement. Les radiateurs ne sont figurés. Les meubles et éléments de cuisine ne sont qu'indicatifs. Seuls seront fournis les équipements figurant dans la notice descriptive annexée à la vente.

Partélios Habitat

LOGT T4V2 - C05 Le Clos du Colombier 14880 COLLEVILLE MONTGOMERY	**Plan de vente** Dessiné par : /DC// Projet n°: B02862 P1631(2)