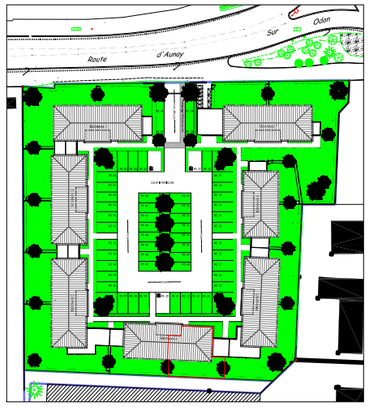

Plan d'Ensemble
SITUATION

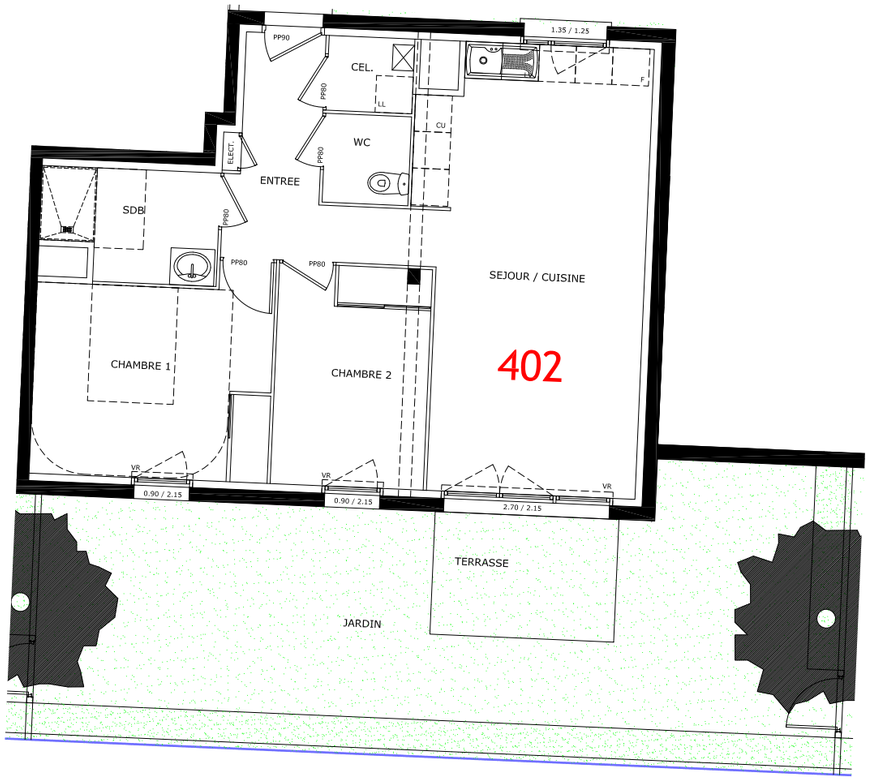

Résidence "Clos Tamarii"

Route d'Aunay sur Odon - 14930 ETERVILLE

BATIMENT 4

REZ DE CHAUSSEE

Lot N°402 - 3Pièces

Partélios Groupe
Créateur d'habitat

INVESTIR IMMOBILIER NORMANDIE
FILIALE DE SOGEPROM

Date: 18 MARS 2019	Modifications:

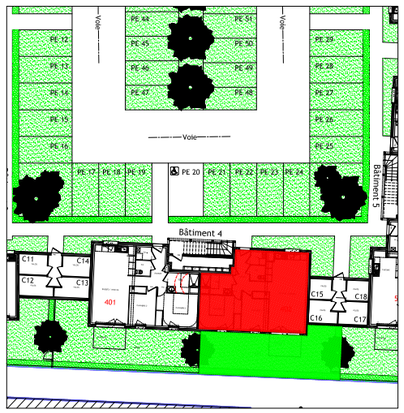

PARCELLAIRE

TABLEAU DES SURFACES

	Habitables	Utiles
Entrée	5.81 m²	5.81 m²
Séjour-Cuisine	26.66 m²	26.66 m²
Chambre 1	12.53 m²	12.53 m²
Chambre 2	9.00 m²	9.00 m²
SDB	4.82 m²	4.82 m²
Wc	2.03 m²	2.03 m²
Cellier	1.71 m²	1.71 m²
Total:	62.56 m²	62.56 m²
Jardin		55.90 m²
dont Terrasse		6.00 m²

0m 1 2 3 4
0.50

Nota:ce plan est susceptible d'être légèrement modifié en fonction des nécessités techniques de la réalisation en ce qui concerne les dimensions libres et les équipements.
Les retombées,soffites,canalisations et radiateurs ne sont pas figurés.

BIENVENU Architectes