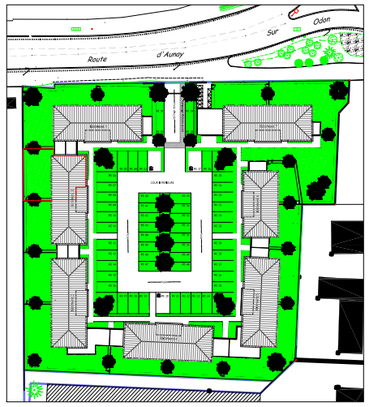

Plan d'Ensemble
SITUATION

Résidence "Clos Tamarii"

Route d'Aunay sur Odon - 14930 ETERVILLE

BATIMENT 2

REZ DE CHAUSSEE

Lot N°201 - 3Pièces

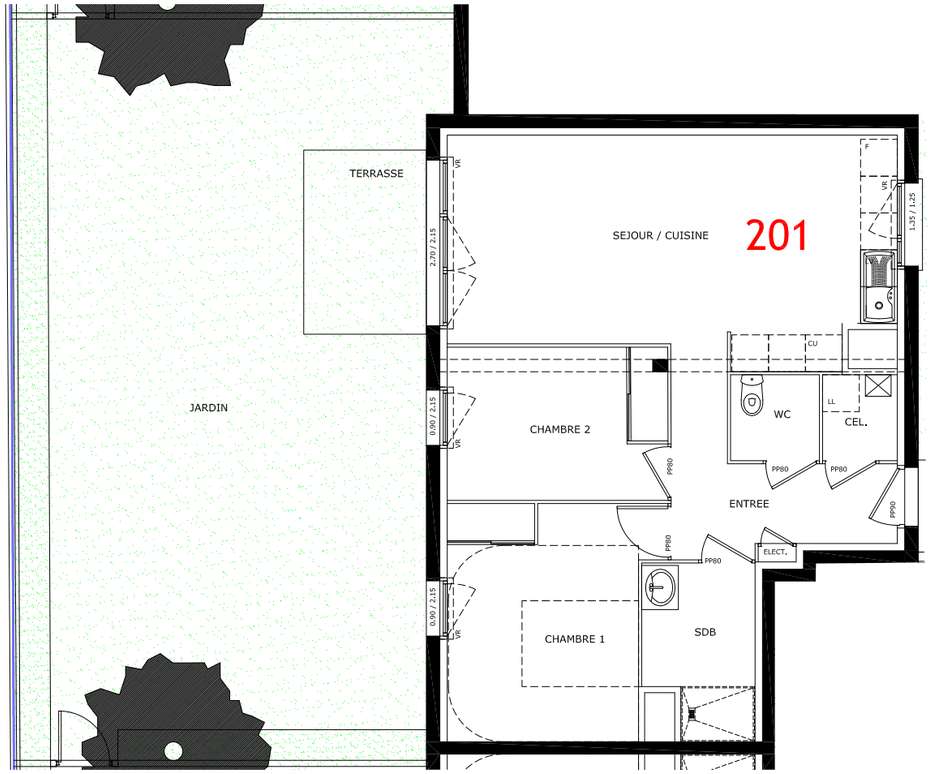

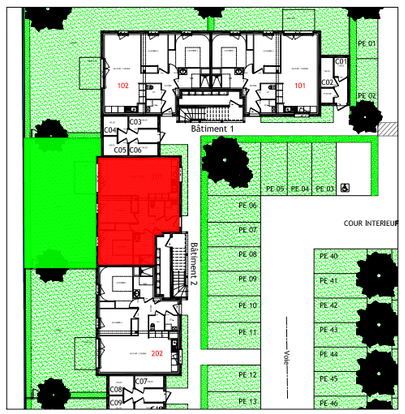

PARCELLAIRE

Date: 18 MARS 2019 | Modifications:

TABLEAU DES SURFACES

	Habitables	Utiles
Entrée	5.81 m²	5.81 m²
Séjour-Cuisine	26.66 m²	26.66 m²
Chambre 1	12.53 m²	12.53 m²
Chambre 2	9.00 m²	9.00 m²
SDB	4.82 m²	4.82 m²
Wc	2.03 m²	2.03 m²
Cellier	1.71 m²	1.71 m²

Total:	62.56 m²	62.56 m²

Jardin		83.05 m²
dont Terrasse		6.00 m²

0m 1 2 3 4
0.50

Nota:ce plan est susceptible d'être légèrement modifié en fonction des nécessités techniques de la réalisation en ce qui concerne les dimensions libres et les équipements.
Les retombées,soffites,canalisations et radiateurs ne sont pas figurés.

BIENVENU Architectes